

สงบ เรียบง่าย กับคนรู้ใจ
บนพื้นที่ที่โอบล้อม ด้วยความสุข

LUMPINI PARK BEACH
CHA-AMZ



กลุ่มพื้นที่ พาร์คบีช ชะอำ 2
วีลอร์ค คอนโด ที่จะทำให้คุณหลงใหลไม่ถอนใจกับเสน่ห์ของงานขนาดชะอำ

*โครงการที่ส่งมอบตามมาตรฐานของกรมส่งเสริมการค้าระหว่างประเทศ

LUMPINI PARK BEACH
CHA - AM 2

*ภาพถ่ายจากสถานที่จริงบรรยากาศจำลองเพื่อการโฆษณาเท่านั้น



สระว่ายน้ำที่โครงการฟรีฟอร์ม
สระว่ายน้ำที่โครงการฟรีฟอร์ม แนวอาคาร เคียงกันกับ แมกไม้ร่มรื่น เต็มความเจริญดี สดชื่น สบายตา

*โครงการที่เสนอของอาจมีรายละเอียดของโครงการที่เปลี่ยนแปลงได้ตามความเหมาะสม

LUMPINI PARK BEACH
CHA-AM2

*ภาพถ่ายจากสถานที่จริงบรรยากาศจำลองเพื่อการโฆษณาเท่านั้น



ตั้งโรงแน้ดความสุริยงทะเล เพื่อพักผ่อนไม่กัมนกลางกลางกิจกรรมได้ พร้อมทั้งกิจกรรมตรีไม่จำจะ
ออกกำลังทางเรือสังสรรค์ เสิ้งคลื่น นั้กทรง และห้องทะเลอูน่นังไม่แต่อ้อม

*โครงการที่ส่งมอบโดยละเอียดของบริการที่เปลี่ยนแปลงให้ตามความเหมาะสม

LUMPINI PARK BEACH
CHA-AMZ

*ภาพถ่ายจากสถานที่จริงบรรยากาศจำลองเพื่อการโฆษณาเท่านั้น

ทุกพื้นที่ วัสดุที่อ่อนนุ่ม ใจกลางเมดไล่งวัลสมทะเล มีนอีกมุมนั่งเล่นในดูนได้ทั้งตัวลง พักผ่อนกลาง ใต้ทุกเมื่อ



*โครงการที่ลงทุนของตัวเองและยึดครองบรรษัทที่เปลี่ยนแปลงให้ตามความเหมาะสม

LUMPINI PARK BEACH
CHA-AM2

*ภาพถ่ายจากสถานที่จริงบรรยากาศจำลองเพื่อการโฆษณาเท่านั้น



*โครงการที่ส่งมอบของมีรายละเอียดของประเภทที่เปลี่ยนแปลงได้ตามความเหมาะสม

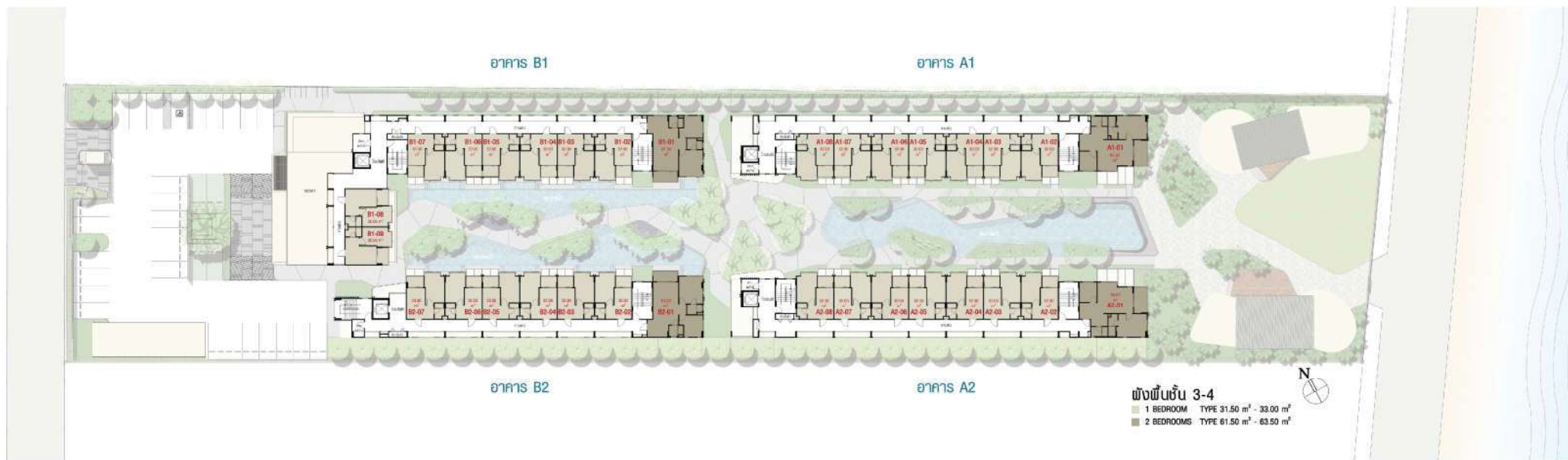

*โครงการที่เสนออาจมีรายละเอียดของพื้นที่เปลี่ยนแปลงได้ตามความเหมาะสม



ห้องชุด แบบ 1 ห้องนอน

ขนาด 32.00 ตร.ม.

*โครงการที่เสนอของนิติบุคคลมีรายละเอียดของทรัพย์สินที่เสนอให้ตามความเหมาะสม



ห้องชุด แบบ 2 ห้องนอน

ขนาด 61.50 ตร.ม.

*โครงการที่ส่งมอบอาคารมีรายละเอียดของพื้นที่เปลี่ยนแปลงได้ตามความเหมาะสม

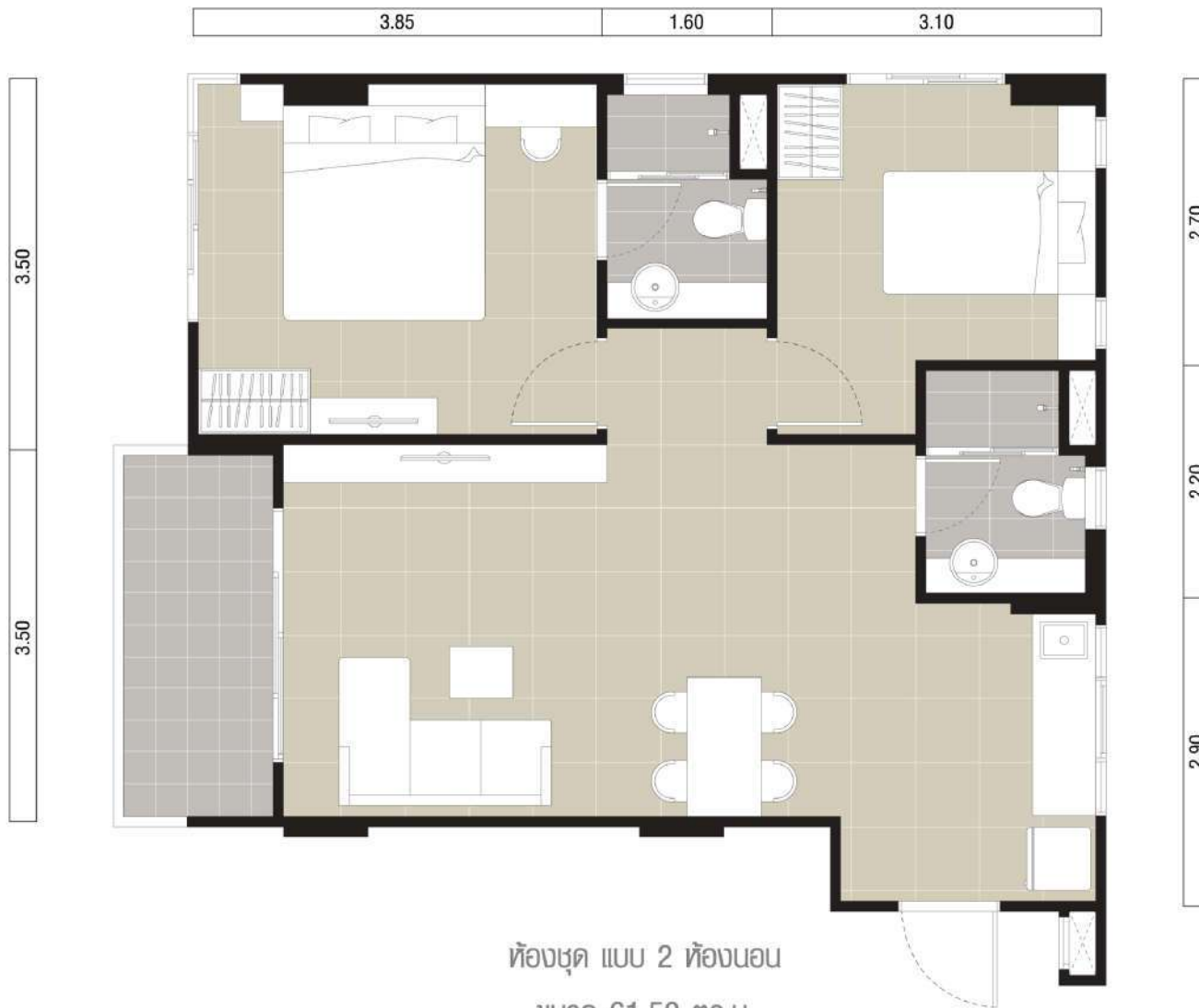

ห้องชุด แบบ 2 ห้องนอน
ขนาด 61.50 ตร.ม.

*โครงการที่ส่งมอบของมีรายละเอียดตามประกาศที่เปลี่ยนแปลงได้ตามความเหมาะสม

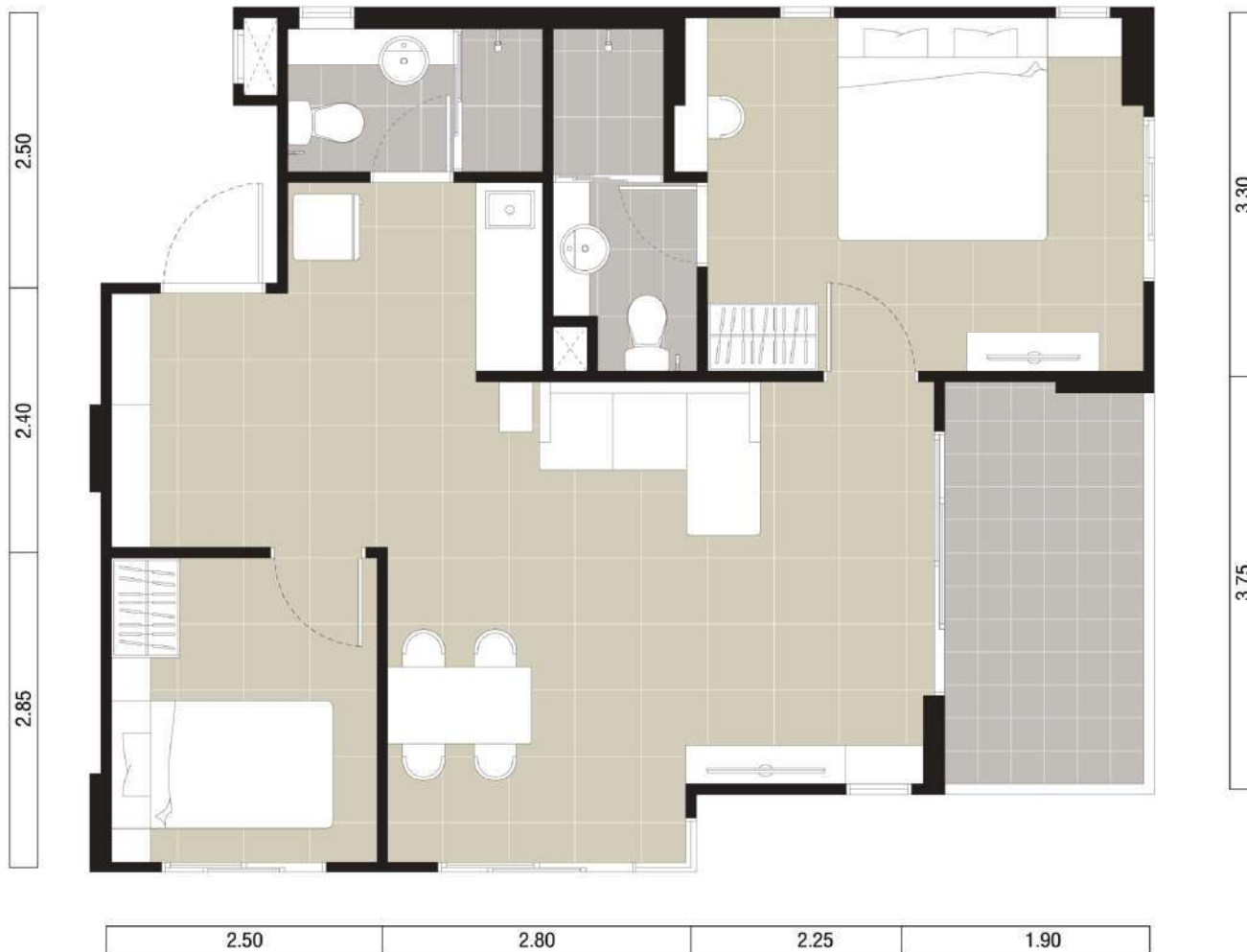

ห้องชุด แบบ 2 ห้องนอน

ขนาด 63.50 ตร.ม.

*โครงการที่เสนอของนิติบุคคลมีรายละเอียดของทรัพย์สินที่แนบมาให้ดูที่หน้าจอนิติบุคคล



ห้องชุด แบบ 2 ห้องนอน

ขนาด 63.50 ตร.ม.

*โครงการที่ส่งมอบอาจมีรายละเอียดของพื้นที่เปลี่ยนแปลงได้ตามความเหมาะสม





www.lpn.co.th | Call Center (02)689-6888

โครงการลุมพินี พาร์คบิซ ะ-อำ 2 ผู้จดทะเบียนอาคารชุด บริษัท แอล.พี.เอ็น. ดีเวลลอปเม้นท์ จำกัด (มหาชน) ตั้งอยู่เลขที่ 1168/109 ชั้น 36 อาคารลุมพินีทาวเวอร์ ถนนพระราม 4 แขวงทุ่งมหาเมฆ เขตสาทร กรุงเทพมหานคร 10120 กรรมการผู้มีอำนาจลงลายมือชื่อผูกพันบริษัท คือ นายสุรจวุฒิ สุจริตญสิน และนางสาวดารณี ฉัตรพริยะพันธ์ กุญจดทะเบียน 1,454,198,768.00 บาท (กุญชำระแล้ว 1,454,198,768.00 บาท) ชื่ออาคารชุด ลุมพินี พาร์คบิซ ะ-อำ 2 โฉนดเลขที่ 5660 เลขที่ดิน 1 ตำบลชะอำ อำเภอชะอำ(นางยาง) จังหวัดเพชรบุรี รวม 1 โฉนด พื้นที่โครงการตามโฉนดที่จออนุญาตเนื้อที่ประมาณ 4 ไร่ 1 งาน 26 ตารางวา ปัจจุบันที่ดินและอาคารชุดไม่มีภาระผูกพัน (ณ.วันที่ 4 กันยายน 2567) ได้รับความเห็นชอบรายงาน EIA จากสำนักงานนโยบายและแผนทรัพยากรธรรมชาติและสิ่งแวดล้อม หนังสือเลขที่ 1009.5/2301 ลงวันที่ 24 กุมภาพันธ์ 2560 โครงการประกอบด้วยอาคาร เอ 1 สูง 4 ชั้น มีจำนวนห้องชุดอยู่อาศัยทั้งหมด 32 ห้อง , อาคาร เอ 2 สูง 4 ชั้น มีจำนวนห้องชุดอยู่อาศัยทั้งหมด 32 ห้อง , อาคาร บี 1 สูง 4 ชั้น มีจำนวนห้องชุดอยู่อาศัยทั้งหมด 32 ห้อง , อาคาร บี 2 สูง 4 ชั้น มีจำนวนห้องชุดอยู่อาศัยทั้งหมด 28 ห้อง รวมจำนวนห้องชุดทั้งหมด 124 ห้อง , อาคาร อี สูง 2 ชั้น 1 หลัง ใช้เป็นห้องเครื่อง , อาคาร เอฟ สูง 1 ชั้น 1 หลัง ใช้เป็นห้องนำรวมชาย-หญิง , อาคาร จี สูง 1 ชั้น 1 หลัง ใช้เป็นห้องออกกำลังกาย , อาคาร เอช สูง 1 ชั้น 1 หลัง ใช้เป็นห้องกิจกรรมผู้สูงอายุ , อาคาร เจ สูง 1 ชั้น 1 หลัง ใช้เป็นห้องกิจกรรมเด็กเล็ก และอาคารสระว่ายน้ำ 1 สระ ได้จดทะเบียนเป็นอาคารชุดตามกฎหมายว่าด้วยอาคารชุด เมื่อวันที่ 30 ตุลาคม 2560 ทะเบียนเลขที่ 4/2560 และจดทะเบียนนิติบุคคล อาคารชุด เมื่อวันที่ 3 มกราคม 2561 ทะเบียนเลขที่ 1/2561 เจ้าของห้องชุดมีหน้าที่จะต้องชำระค่าใช้จ่ายและค่าภาษีอากรตามกฎหมายว่าด้วยอาคารชุดกำหนด